Canadian Association for Graduate Studies

Association canadienne pour les études supérieures

# RETHINKING the PHD 2 REPENSER le DOCTORAT

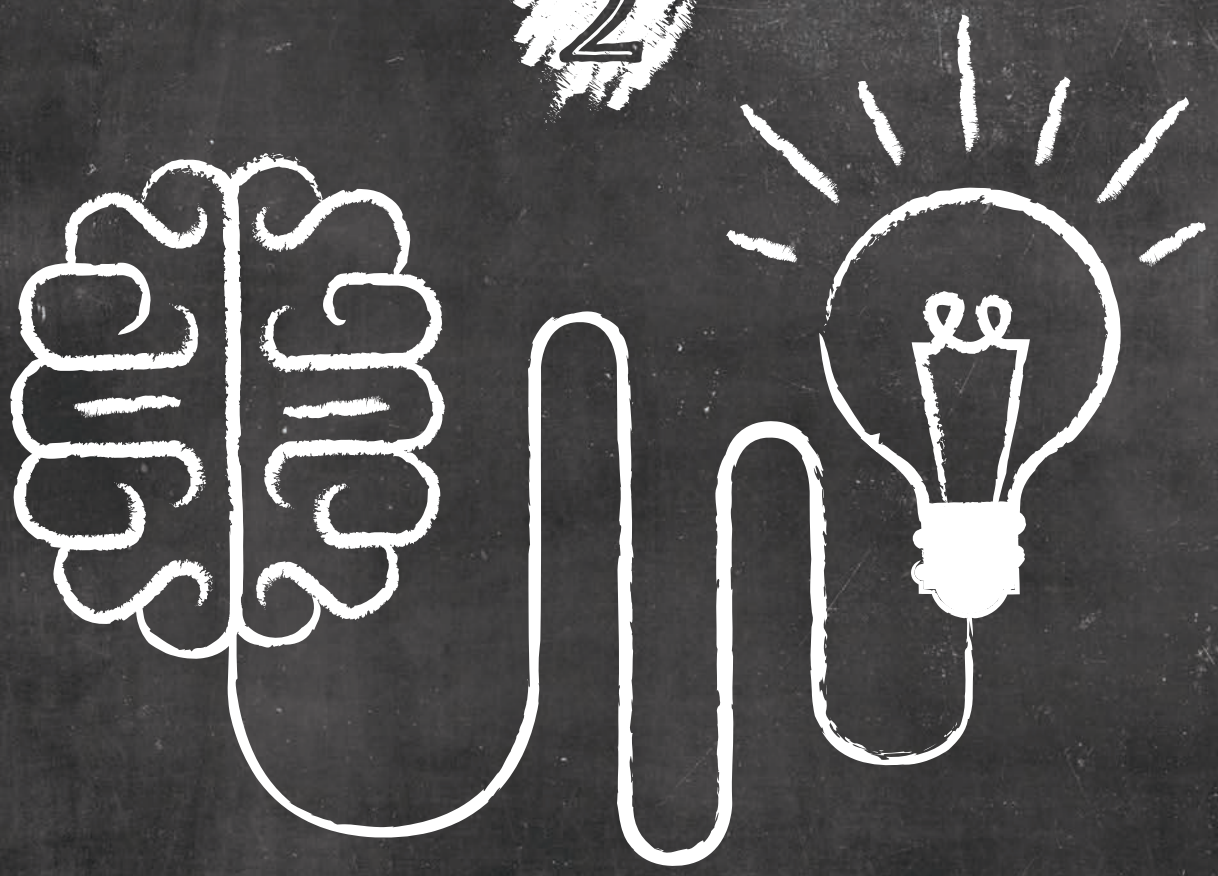

## CAGS 53RD ANNUAL CONFERENCE
## 53E CONGRÈS ANNUEL DE L'ACES

OCTOBER 30-NOVEMBER 1, 2015 / DU 30 OCTOBRE AU 1ER NOVEMBRE 2015

HYATT REGENCY-CALGARY

CALGARY, ALBERTA

Canadian Association for Graduate Studies

Association canadienne pour les études supérieures

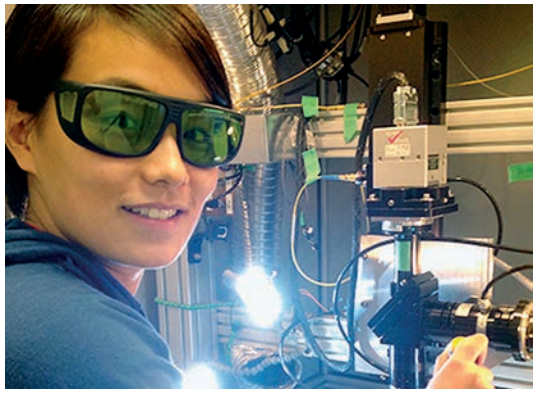

## Graduate schools are about talented, committed people doing excellent things – for themselves, their community and the world.

The role of graduate education and research has never been more important to Canada. That's why the Canadian Association for Graduate Studies brings together 58 universities with graduate programs as well as other stakeholders.

We **celebrate** excellence with projects like Canada's Distinguished Dissertation Award, the ETS Award for Innovation and Canada's 3Minute Thesis.

We **share** research and information about emerging trends and challenges through our annual conference and our work with the Tri-Councils and many other stakeholders.

We **advocate** for good policy with our reports and submissions to government.

We encourage **innovation and best practice** that support member schools as they navigate a rapidly changing research and education landscape.

From *Imagining Canada's Future* to *ReThinking the PhD* – we tackle the issues and trends that our members face in their work.

## Les facultés des études supérieures sont des endroits où des personnes talentueuses et dévouées créent des choses remarquables pour elles-mêmes, la collectivité et le monde.

Le rôle de l'enseignement aux cycles supérieurs et de la recherche est plus important que jamais pour le Canada. C'est pourquoi l'Association canadienne pour les études supérieures rassemble 58 universités offrant des programmes des cycles supérieurs ainsi que d'autres parties prenantes.

Nous **célébrons** l'excellence avec des projets comme le Prix d'excellence pour une thèse de doctorat du Canada, le prix d'excellence et d'innovation ACES/ETS et le concours des Thèses en trois minutes (T3M).

Nous **diffusons** de la recherche et de l'information sur les nouvelles tendances et les enjeux grâce à notre congrès annuel et notre travail avec les trois conseils subventionnaires et de nombreux autres intervenants.

Nous **plaidons** pour de bonnes politiques dans nos rapports et nos présentations au gouvernement.

Nous **encourageons l'innovation et les pratiques exemplaires** qui appuient les facultés et écoles membres tandis qu'elles s'adaptent à l'évolution rapide du contexte de la recherche et de l'éducation.

D'*Imaginer l'avenir du Canada* à *Repenser le doctorat*, nous abordons les enjeux et les tendances que nos membres constatent dans leur travail.

We welcome your input, ideas and contributions. Visit **www.cags.ca** or contact us at **info@cags.ca**

Nous recevons volontiers vos commentaires, vos idées et vos contributions. Visitez **www.cags.ca** ou communiquez avec nous à **info@cags.ca**

# DAY 1

## FRIDAY, OCTOBER 30

**13:00 – 18:00: Registration**
➔ Grand Foyer

---

**15:15 – 17:00: Pre-Conference Workshops**

**For Deans and Associate Deans**
➔ Walker/Bannerman
Moderator: **Brenda Brouwer**, Queen's University

**For Administrators**
➔ Imperial 4/6/8
Moderator: **Danielle Pottie**, Dalhousie University

**For Graduate Students**
➔ Doll/Herald

**For Postdoctoral Scholars (CAPS)**
➔ Neilson 1

---

**17:00 - 17:05: Opening Remarks**
➔ Imperial 4/6/8
**Brenda Brower**, President of CAGS

---

**17:05 – 18:00: Plenary Session**
**Panel with the Tri-Council Presidents**
➔ Imperial 4/6/8
Moderator: **Brenda Brouwer**, Queen's University.
Speakers: **Alain Beaudet**, President, CIHR; **Ted Hewitt**, President, SSHRC; **Mario Pinto**, President, NSERC

Drs. Beaudet, Hewitt and Pinto will engage participants in a discussion around the future of graduate studies.

---

**18:30 – 19:15: Welcome Reception**
➔ Grand Foyer

---

**19:15: Welcome Dinner and National 3 MT Award**
➔ Imperial 5/7/9
Sponsored by: The University of Alberta, the University of Calgary and the University of Lethbridge
Welcome Remarks: **Brenda Brouwer**, President of CAGS; **Dru Marshall**, Provost, University of Calgary; **Andrew Hakin**, Provost, University of Lethbridge
3MT Winner: **Elizabeth Watt**, University of Calgary

# 1E JOUR

## VENDREDI, LE 30 OCTOBRE

**13:00 – 18:00: Inscriptions**
➔ Grand Foyer

---

**15:15 – 17:00: Ateliers pré-congrès**

**Pour doyens et doyens associés**
➔ Walker/Bannerman
Animatrice: **Brenda Brouwer**, Queen's University

**Pour les administrateurs**
➔ Imperial 4/6/8
Animatrice: **Danielle Pottie**, Dalhousie University

**Pour les étudiants des deuxième et troisième cycles**
➔ Doll/Herald

**Pour les postdoctorants (CAPS)**
➔ Neilson 1

---

**17:00-17:05: Ouverture du congrès**
➔ Imperial 4/6/8
**Brenda Brouwer**, présidente de l'ACES

---

**17:05 – 18:00: Séance plénière**
**Présentation des Présidents des Conseils de recherche**
➔ Imperial 4/6/8
Animatrice: **Brenda Brouwer**, Queen's University
Conférenciers: **Alain Beaudet**, président, IRSC; **Ted Hewitt**, président, CRSH; **Mario Pinto**, président, CRSNG

Les Dr Beaudet, Hewitt et Pinto discuteront de l'avenir des études supérieures avec les participants.

---

**18:30 – 19:15: Réception d'accueil**
➔ Grand Foyer

---

**19:15: Dîner d'accueil et Remise de prix du concours national 3 MT**
➔ Imperial 5/7/9
Offerte par: University of Alberta, University of Calgary et University of Lethbridge
Mots de bienvenue: **Brenda Brouwer**, présidente de l'ACES; **Dru Marshall**, rectrice, University of Calgary; **Andrew Hakin**, recteur, University of Lethbridge
Lauréate du 3MT: **Elizabeth Watt**, University of Calgary

# DAY 2

## SATURDAY, OCTOBER 31

**07:30 – 09:00: Educational Testing Service (ETS) Breakfast and 2015 CAGS/ETS Award Presentation**

➔ Imperial 1/2/3

Moderator: **Danielle Pottie**, Dalhousie University
Winner: Queen's University, Faculty of Graduate & Postdoctoral Studies

---

**09:00 – 10:15: Jean-Pierre Gaboury Distinguished Lecture**

➔ Imperial 4/6/8

**Doctoral Studies and Reality: A Deepening Gap**

Introduction: **Marie Audette**, Université Laval
Keynote Speaker: **Louise Dandurand**, President, ACFAS

The keynote speaker, Madame Dandurand, will address the conference theme "Rethinking the PhD" and express her views on today's reality.

---

**10:15 – 10:45: Break/Poster Sessions**

➔ Grand Foyer

Sponsored by: IDP Education (Canada) Ltd.

---

**10:45 – 12:00: Plenary Session**

➔ Imperial 4/6/8

**Panel Presentation: Imagining Canada's Future**

Moderators: **Jean-François Fortin**, Director, Research Training Portfolio, Social Sciences and Humanities Research Council of Canada; **Sally Rutherford**, Executive Director, CAGS
Presenters; **Alison Dubois**, University of Victoria; **Kimberly Martin**, Western University; **Zach Melzer**, Concordia University; **Cyrus Sundar Singh**, Ryerson University; **Angela Snowshoe**, University of Regina

Students from five institutions who participated in this spring's SSHRC/CAGS sponsored round tables will be presenting a summary of their reports. CAGS member institutions were asked to answer the questions posed by SSHRC in its Imagining Canada's Future initiative. A link to all reports can be found on the CAGS website at www.cags.ca .

# 2E JOUR

## SAMEDI, LE 31 OCTOBRE

**07:30 – 09:00: Petit-déjeuner d'ETS et Remise du Prix 2015 ACES/ETS**

➔ Imperial 1/2/3

Animatrice: **Danielle Pottie**, Dalhousie University
Lauréate: Queen's University, Faculté des études supérieures et posdoctorales

---

**09:05 – 10:15: Conférence en l'honneur de Jean-Pierre Gaboury**

➔ Imperial 4/6/8

**Les études doctorales et la réalité: un gouffre qui se creuse**

Introduction: **Marie Audette**, Université Laval
Conférencière: **Louise Dandurand**, présidente de l'ACFAS

La conférencière d'honneur, Mme Dandurand, abordera le thème du congrès, Repenser le doctorat, et présentera son point de vue sur la réalité d'aujourd'hui.

---

**10:15 – 10:45: Pause/Séances d'affichage**

➔ Grand Foyer

Pause offerte par: IDP Education (Canada) Ltd.

---

**10:45 – 12:00: Séance plénière**

➔ Imperial 1/2/3

**Initiative: Imaginer l'avenir du Canada**

Animateurs: **Jean-François Fortin**, directeur, Portefeuille de la formation en recherche, Conseil de recherches en sciences humaines du Canada; **Sally Rutherford**, directrice générale, ACES
Conférenciers: **Alison Dubois**, University of Victoria; **Kimberly Martin**, Western University; **Zach Melzer**, Université Concordia; **Cyrus Sundar Singh**, Ryerson University; **Angela Snowshoe**, University of Regina

Des étudiantes de cinq établissements d'enseignement qui ont participé aux tables rondes parrainées par le CRSH et l'ACES ce printemps présenteront un résumé de leurs rapports. On a invité les établissements membres de l'ACES à répondre aux questions posées par le CRSH dans le cadre de son initiative Imaginer l'avenir du Canada. On trouve un lien vers tous les rapports sur le site Web de l'ACES, à www.cags.ca.

**12:00 – 14:00: Proquest-UMI Lunch and 2015 CAGS/ Proquest-UMI Awards Presentation**

➔ Imperial 1/2/3
Moderator: **Susan Porter**, University of British Columbia
Winners: **Bree Akesson**, McGill University; **Michelle (Tonkin) Parker**, University of Victoria

---

**14:00 – 15:15: Plenary Session**

➔ Imperial 4/6/8

**The Future of Graduate Education, PhD Skills and Career Planning**

Moderator: **J. Kevin Vessey**, Saint-Mary's University
Speakers: **Leona J. M. Gibb**, Senior Environmental Planner, CH2M Hill; **Alexandre Lehmann**, Adoc Talent Management; **Heather Zwicker**, Vice-Provost & Dean of Graduate Studies, University of Alberta

Speakers will present their views in relation to the skills requirements and employment prospects for PhDs during this session.

---

**15:15 – 15:45: Break/Poster Sessions**

➔ Grand Foyer

---

**15:45 - 17:00: Concurrent Sessions**

**1. Re-thinking the Dissertation and Supervising the Graduate Student**

➔ Imperial 4/6/8
Moderator: **Paula Wood-Adams**, Concordia University
Speaker: **Anthony Paré**, Professor, Faculty of Education, University of British Columbia

Dr. Paré will focus on re-thinking the dissertation and the resultant need to consider new approaches to supervision of doctoral candidates.

**2. The Power of Data: Mitacs program outcomes and why they matter**

➔ Walker/Bannerman
Moderator: **J. Kevin Vessey**, Saint-Mary's University
Speakers: **Valerie Walker**, Director of Policy, Mitacs

Demonstrating value in what we do has always mattered, but in the current fiscal environment this is now true more than ever. Mitacs has become an integral part of the Canadian innovation ecosystem during the last fifteen years and its growth has largely been driven by effective use of evaluation to both direct program design and ensure effective alignment with

**12:00 – 14:00: Déjeuner et Remise des Prix ACES/ Proquest-UMI de 2015**

➔ Imperial 1/2/3
Animatrice: **Susan Porter**, University of British Columbia
Lauréates: **Bree Akesson**, McGill University; **Michelle (Tonkin) Parker**, University of Victoria

---

**14:00 – 15:15: Séance plénière**

➔ Imperial 4/6/8

**L'avenir du doctorat, les compétences et la planification de carrières**

Animateur: **J. Kevin Vessey**, Saint-Mary's University
Conférenciers: **Leona J. M. Gibb**, Senior Environmental Planner, CH2M Hill; **Alexandre Lehmann**, Adoc Talent Management; **Heather Zwicker**, vice-rectrice et doyenne des études supérieures, University of Alberta

Les conférenciers présenteront leurs points de vue en ce qui concerne les qualifications et les perspectives d'emploi des titulaires de doctorat au cours de cette séance.

---

**15:15 – 15:45: Pause /Séances d'affichage**

➔ Grand Foyer

---

**15:45 – 17:00: Séances simultanées**

**1. Repenser la thèse du doctorat et la direction de thèse**

➔ Imperial 4/6/8
Animatrice: **Paula Wood-Adams**, Université Concordia
Conférencier: **Anthony Paré**, professeur, Faculté de l'éducation, University of British Columbia

Le professeur Paré mettra l'accent sur la refonte de la thèse de doctorat et la nécessité qui en découle d'envisager de nouvelles approches pour la direction des candidatEs.

**2. Le pouvoir des données : les résultats du programme de MITACS et pourquoi ils sont importants**

➔ Walker/Bannerman
Animateur: **J. Kevin Vessey**, Saint Mary's University
Conférencière: **Valerie Walker**, directrice des politiques, MITACS

Il a toujours été important de démontrer la valeur de ce que nous faisons mais, dans le contexte budgétaire actuel, c'est plus vrai que jamais. MITACS est devenue partie intégrante du système canadien d'innovation depuis 15 ans, et sa croissance a été en grande partie liée à l'utilisation efficace de l'évaluation

broader policy objectives. This presentation will discuss recent evaluation efforts and results and will examine how we built a reputation as credible, collaborative, and innovative by using outcomes to drive program improvements while simultaneously mastering how to effectively communicate policy-related impacts to government decision makers.

**3. Panel on Measuring Graduate Outcomes**

➔ **Doll/Herald**
Moderator: **Susan Porter**, University of British Columbia
Speakers: **Julia Colyar**, Senior Policy Analyst, Council of Ontario Universities; **Linda Miller**, Vice-Provost (Graduate and Postdoctoral Studies), Western University; **Paul Yachnin**, Tomlinson Professor of Shakespeare Studies

Speakers on this panel will discuss measuring outcomes of doctoral programs and following PhD graduates. The Council of Ontario Universities will present their proposal for a broader survey of graduate outcomes. Dr. Miller will report on her paper prepared for HEQCO entitled: Outcomes of Doctoral Program Graduates Pilot Test of a Strategy to Measure Outcomes Using Exit and Alumni Surveys. Dr. Yachnin will present his proposal to SSHRC for the TRaCE project which will follow Humanities PhDs after graduation.

---

**17:00 – 18:30: Reception**
➔ Grand Foyer
**Free evening for participants**

pour orienter la conception de programmes ainsi que pour assurer une harmonisation efficace avec les objectifs stratégiques généraux. Cette présentation portera sur les récents efforts d'évaluation et les résultats. On examinera comment nous avons bâti notre réputation en tant qu'organisation crédible, ouverte à la collaboration et novatrice, en utilisant les résultats pour mettre en branle des améliorations aux programmes tout en apprenant comment communiquer efficacement avec les décideurs gouvernementaux sur les répercussions de leurs politiques.

**3. Discussion de groupe sur la mesure des résultats aux cycles supérieurs**

➔ **Doll/Herald**
Animatrice: **Susan Porter**, University of British Columbia
Conférenciers: **Julia Colyar**, analyste principale des politiques, Conseil des Universités de l'Ontario; **Linda Miller**, vice-rectrice des études supérieures et postdoctorales, Western University; **Paul Yachnin**, professeur titulaire de la chaire Tomlinson d'études shakespeariennes

Les conférenciers discuteront de l'évaluation des résultats des programmes de doctorat et du suivi des titulaires d'un doctorat. Mme Colyar présentera la proposition du Conseil des universités de l'Ontario (CUO) pour une enquête à plus grande échelle sur les résultats obtenus aux études supérieures. La professeure Miller présentera son rapport préparé pour le Conseil ontarien de la qualité de l'enseignement supérieur (COQES), intitulé Outcomes of Doctoral Program Graduates Pilot Test of a Strategy to Measure Outcomes Using Exit and Alumni Surveys. Le professeur Yachnin présentera sa proposition au CRSH pour le projet TRaCE, qui suivra les titulaires de doctorats Sciences humaines après l'obtention du diplôme.

---

**17:00 – 18:30: Réception**
➔ Grand Foyer
**Soirée libre pour les participants**

# DAY 3

## SUNDAY, NOVEMBER 1

**07:30 – 09:00: Regional Meetings Breakfasts**
**Atlantic Region for Deans and Atlantic Participants**
➔ Walker/Bannerman

**ADESAQ, pour les doyens québécois**
➔ Neilson 2

**OCGS Meeting for Ontario Deans**
➔ Neilson 1

**Western Region for Deans and Western Participants**
Doll/Herald

**For all other Participants**
➔ Imperial 1/2/3

---

**09:00 – 10:15: Plenary Session**
➔ Imperial 4/6/8
**Professional Development and the Doctorate**
Moderator: **Brenda Brouwer**, Queen's University
Speaker: **Suzanne Ortega**, President of the Council of Graduate Studies

In her address, The President of CGS will focus on new ways of thinking about the PhD, including professional development and the doctorate.

---

**10:15 – 10:45: Break/Poster Sessions**
➔ Grand Foyer

---

**10:45 – 12:00: Concurrent Sessions**
**1. Wellness and Balance**
➔ Imperial 4/6/8
Moderator: **Robert Wood**, University of Lethbridge
Speakers: **Lorraine Davies**, Associate Vice-Provost, Western University; **Sandra Den Otter**, Associate Dean of Graduate Studies, Queen's University; **Mahadeo A. Sukhai**, Chair, NEADS

This year's winner of the ETS Award will present Queen's University program entitled SGS Habitat: Resources to Live Well and Stay Well in Graduate Education. Dr. Davies will discuss the results of a study conducted at Western on graduate student wellness and Dr. Sukhai will comment on the results of the Canadian Mental Health study.

# 3E JOUR

## DIMANCHE, LE 1ER NOVEMBRE

**07:30 – 09:00: Petits-déjeuners régionaux**
**Atlantic Region for Deans and Atlantic Participants**
➔ Walker/Bannerman

**ADESAQ, pour les doyens et participants québécois**
➔ Neilson 2

**OCGS Meeting for Ontario Deans**
➔ Neilson 1

**Western Region for Deans and Western Participants**
➔ Doll/Herald

**Pour les autres congressistes**
➔ Imperial 1/2/3

---

**09:00 – 10:15: Séance plénière**
➔ Imperial 4/6/8
**Le développement professionnel et le doctorat**
Animatrice: **Brenda Brouwer**, Queen's University
Conférencière: **Suzanne Ortega**, présidente du Council of Graduate Schools

Dans son discours liminaire, la présidente du Council of Graduate Schools se concentrera sur de nouvelles manières de penser au sujet du doctorat, y compris le lien entre perfectionnement professionnel et doctorat.

---

**10:15 – 10:45: Pause/Séances d'affichage**
Grand Foyer

---

**10:45 – 12:00: Séances simultanées**
**1. Bien-être et équilibre**
➔ Imperial 4/6/8
Animateur: **Robert Wood**, University of Lethbridge
Conférenciers: **Lorraine Davies**, vice-rectrice associée, Western University; **Sandra den Otter**, doyenne associée, Queen's University; **Mahadeo A. Sukhai**, président, NEADS

La personne lauréate du prix ETS de cette année présentera le programme de l'Université Queen's intitulé SGS Habitat: Resources to Live Well and Stay Well in Graduate Education. Mme Davies examinera les résultats d'une étude réalisée à l'Université Western sur le bien-être des étudiantEs des cycles supérieurs et M. Sukhai fera des commentaires sur les résultats de l'étude canadienne sur la santé mentale.

**2. News from the Research Granting Agencies**
➔ Walker/Bannerman
Moderator: **Danielle Pottie**, Dalhousie University
Speakers: **Jean-François Fortin**, Social Sciences and Humanities Research Council of Canada; **Peggy Borbey**, Canadian Institutes of Health Research; **Serge Villemure**, Natural Sciences and Engineering Research Council of Canada

Representatives of the Tri-Council will provide an update on activities.

---

**12:00 – 13:00: Lunch**
➔ Imperial 1/2/3

---

**13: 00 – 14:00: Annual General Meeting 2015 (AGM)**
➔ Imperial 4/6/8

---

**14:00 – 15:15: Concurrent Sessions**
**1.Hot Topics in Graduate Education for Administrators**
➔ Imperial 4/6/8
Convener: **Danielle Pottie**, Dalhousie University

This concurrent session will be based on topics identified by administrators. They will be asked to submit critical issues that they would like to discuss and possibly propose recommendations for future priorities for CAGS. The Board Director representing senior administrators will select topics for the session based on the level of interest expressed in the submissions.

**2.Town Hall Meeting for Deans and Graduate Students**
➔ Walker/Bannerman
Convener: **Brenda Brouwer**, Queen's University

---

**15:15-15:45: Break/Poster Sessions**
Grand Foyer

---

**15:45-17:00: Concurrent Sessions**
**1. Preparing PhD candidates for non-academic careers: What should be offered, how and when, and how can we measure its impact?**
➔ Imperial 4/6/8
Moderator: **Barbara Crow**, York University
Speaker: **Richard Dominic Wiggers**, Executive Director, Research and Programs, Higher Education Quality Council of Ontario

**2. Nouvelles des Conseils de recherche**
➔ Walker/ Bannerman
Animatrice: **Danielle Pottie**, Dalhousie University
Porte-parole: **Jean-François Fortin**, Conseil de recherches en sciences humaines du Canada; **Peggy Borbey**, Instituts de recherche en santé du Canada; **Serge Villemure**, Conseil de recherches en sciences naturelles et en génie du Canada

Les représentants des trois conseils de recherche présenteront de nouvelles informations sur leurs activités.

---

**12:00 – 13:00: Déjeuner**
➔ Imperial 1/2/3

---

**13:00 – 14:00: Assemblée générale des membres de 2015 (AGM)**
➔ Imperial 4/6/8

---

**14:00 – 15:15: Séances simultanées**
**1. Questions de l'heure en enseignement supérieur pour les administrateurs**
➔ Imperial 4/6/8
Responsable: **Danielle Pottie**, Dalhousie University

Cette période est consacrée aux questions de l'heure suggérées par les congressistes. En effet, ceux-ci auront l'occasion de proposer des sujets de discussion, voire des priorités pour l'Association. Le représentant du conseil d'administration représentant les administrateurs choisira les thèmes de la séance simultanée, selon les suggestions.

**2. Rencontre ouverte pour les doyens et les étudiants des cycles supérieurs**
➔ Walker/Bannerman
Responsable: **Brenda Brouwer**, Queen's University

---

**15:15-15:45: Pause / Séances d'affichage**
➔ Grand Foyer

---

**15:45-17:00: Séances simultanées**
**1. Préparer les candidats au doctorat à des carrières non universitaires : ce qu'il faut offrir, comment et quand, et comment pouvons-nous mesurer les répercussions?**
➔ Imperial 4/6/8
Animatrice: **Barbara Crow**, York University
Conférencier: **Richard Dominic Wiggers**, directeur de la recherche et des programmes, Conseil Ontario de la qualité de l'enseignement supérieur

Representatives from HEQCO will facilitate a session at the Conference on assessing the skills development programs that Universities have developed in recent years.

**2. Study in Canada: International Experience Canada**

➔ Walker/Bannerman
Moderator: **Paula Wood-Adams**, Concordia University
Speakers: **Clark Goodman**, Director, International Experience Canada; **Maria-Cristina Paredes**, Senior Policy Advisor, International Experience Canada

Presented by Citizenship and Immigration Canada, the IEC is a youth mobility program that allows Canadian and foreign youth to work and travel in Canada and in our 32 partner countries, for up to two years.

---

**17:00-18:00: Wine and Cheese Reception**

➔ Grand Foyer

Des représentants du COQES animeront une séance sur l'évaluation des programmes de perfectionnement des compétences que les universités ont mis sur pied au cours des dernières années.

**2. Étudier au Canada: Expérience internationale Canada**

➔ Walker/Bannerman
Animatrice: **Paula Wood-Adams**, Université Concordia
Conférenciers: **Clark Goodman**, directeur, Expérience internationale Canada; **Maria-Cristina Paredes**, Analyste principale des politiques, Expérience internationale Canada

Présenté par Citoyenneté et Immigration Canada, EIC est un programme de mobilité des jeunes qui permet à des jeunes canadiens et étrangers de travailler et de voyager au Canada et dans nos 32 pays partenaires, pour une période pouvant aller jusqu'à deux ans.

---

**17:00 - 18:00: Réception Vin et Fromage**

➔ Grand Foyer

**Program Committee / Comité du programme**

**Brenda Brouwer**, President / Présidente, Queen's University
**Marie Audette**, Université Laval
**Barbara Crow**, York University
**Noreen Golfman**, Memorial University of Newfoundland
**Susan Porter**, University of British Columbia
**Danielle Pottie**, Dalhousie University
**J. Kevin Vessey**, Saint-Mary's University
**Robert Wood**, University of Lethbridge
**Paula Wood-Adams**, Concordia University

---

**Thank you / Merci**

The Canadian Association for Graduate Studies thanks the following sponsors for their generous support of the 53rd Annual Conference
L'Association canadienne pour les études supérieures tient à remercier les organismes suivants pour l'aide qu'ils ont apportée au 53e congrès :

**Our sponsors / Nos commanditaires:**

University of Alberta
University of Calgary
University of Lethbridge
CIHR IRSC Canadian Institutes of Health Research / Instituts de recherche en santé du Canada
CRSNG NSERC
ETS GRE and TOEFL Tests
idp open your world
IELTS
epigeum
UMI UMI Dissertations Publishing, a division of ProQuest Information and Learning
ProQuest Start here.
Social Sciences and Humanities Research Council of Canada / Conseil de recherches en sciences humaines du Canada
International Experience Canada / Expérience Internationale
UA/AU University Affairs / Affaires universitaires
WES World Education Services

**Three minutes.**
**The power of the spoken word.**

Watch for Canada's 3Minute Thesis Competition as students progress though local and regional competitions to the national championship.

Spring 2016.

www.cags.ca

Canadian Association for Graduate Studies

Association canadienne pour les études supérieures

**Information à venir sur la finale nationale du concours Ma thèse en 180 secondes**

Association francophone pour le savoir – ACFAS/ACES

Date limite d'inscription pour les universités le 9 novembre 2015

Finale nationale entre le 9 et le 13 mai 2016 à l'Université du Québec à Montréal

Association francophone pour le savoir

Acfas

Canadian Association for Graduate Studies

Association canadienne pour les études supérieures

## Mark your calendar!

54th Annual Conference
November 2-4, 2016
Hyatt Regency Toronto

## N'oubliez pas de mettre à votre agenda!

54e congrès annuel
2-4 novembre 2016
Hyatt Regency Toronto

Photo: *Happy 175* © Sam Javanrouh all rights reserved. Licensed under the Creative Commons.

Canadian Association for Graduate Studies

Association canadienne pour les études supérieures

301 - 260, RUE ST-PATRICK STREET
OTTAWA, ON K1N 5K5

TEL: 613-562-0949
FAX/TÉLÉCOPIEUR: 613-562-9009
INFO@CAGS.CA • INFO@ACPES.CA

WWW.CAGS.CA • WWW.ACPES.CA